

# Fælles Stamkort

## Digitalt samarbejde om komplekse patientforløb

E-sundhedsobservatoriet - 2. oktober 2018

Kathrine Roneklint Noer, Projektleder for Fælles stamkort, Sundhedsdatastyrelsen

# Program for digitalt samarbejde om komplekse patientforløb

**Bedre sammenhæng og overblik  
for borgere og pårørende**

**Ét samlet patientoverblik**

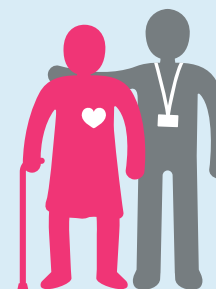



## STAFET

Transferred care



## BEHANDLINGSNETVÆRK

Shared care

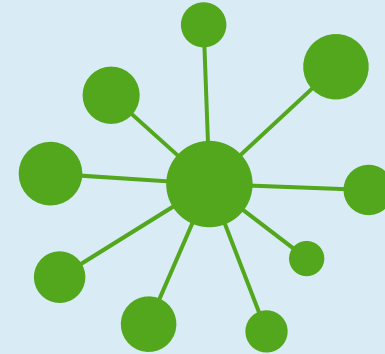

# Formålet med Fælles Stamkort

- Overblik over borgerens stamdata
- Koordinering mellem sundhedspersoner



# Valg af oplysninger

- Klinisk værdi i alle sektorer
- Færre gentagelser for patienter og pårørende
- Én indgang til oplysninger
- Historik
- Jura

### **Patientoplysninger:**

Cpr nummer

Navn

Adresse

Midlertidig adresse (inklusive et dato interval)

Telefonnumre

### **Pårørendeoplysninger:**

Navn

Adresse

Telefonnumre

Rolle/relation

Fritekstfelt

### **Yderligere:**

Sygesikringsgruppe

Kontaktoplysninger til egen læge

Borgerens foretrukne kommunikations sprog

# Ønskeliste

- Kontaktoplysning på eksterne aktører (fysioterapeut, tandlæge mm.)
  - Organdonorregistrering
  - Livstestamenteregistrering
- 
- CAVE
  - Genoplivning
  - Smittefare
  - Alkohol og Tobak
  - Boligforhold
  - Og meget mere...

## Stamkort

Stamkortet er et projekt, der gennemføres på udvalgte kommunale enheder, hospitalsafdelinger og i enkelte lægepraksis. Hvis du bor i Region Nordjylland eller Region Midtjylland, kan du indtaste udvalgte, personlige oplysninger, så de kan ses af medarbejdere på hospitalet og i kommunen. Borgere fra Region Syddanmark, Region Sjælland eller Region Hovedstaden, kan ikke deltage i projektet.



Viser stamkortdata for: Søren Sørensen (123456-7890) 

### Personinfo

**CPR-nummer:** 123456-7890

**Navn:** Lorem Ipsumsen

**Adresse:** Loremvej 1, 1234 Ipsumby

**Sygesikringsgruppe:** 1

### Læge

**Navn:** Stig Balk-Møller

**Adresse:** Østerbrogade 140, 2.th 2100 København Ø

**Telefonnummer:** 35 38 80 55

### Pårørendeinfo

**Navn:** Ipsum Lorensen

**Relation:** Øvrig familie

**Mobiltelefon:** 12345678

**Hjemtelefon:** ej oplyst

**Arbejdstelefon:** ej oplyst

**Supplerende oplysninger:** Hjælper med indkøb og rengøring hver anden mandag

Senest redigeret af Nancy Ann Berggren 09.01.2018 kl. 13.37



## Midlertidig adresse

*Adresse 1: ej oplyst*

*Adresse 2: ej oplyst*

*Postnr.: ej oplyst*

*Land: ej oplyst*

*Periode: ej oplyst*

Senest redigeret af Nancy Ann Berggren 09.01.2018 kl. 13.37

## Telefonnummer

**Mobil:** 12345678

*Hjemme: ej oplyst*

*Arbejde: ej oplyst*

Senest redigeret af Nancy Ann Berggren 09.01.2018 kl. 13.37

## Sprog

**Sprog:** Dansk

Senest redigeret af Nancy Ann Berggren 09.01.2018 kl. 13.37

[Rediger personinfo](#)

**Navn:** Lorens Ipsumsen

**Relation:** Barn

**Mobiltelefon:** 12345678

*Hjemmetelefon: ej oplyst*

*Arbejdstelefon: ej oplyst*

*Supplerende oplysninger: ej oplyst*

Senest redigeret af Nancy Ann Berggren 09.01.2018 kl. 13.37

[Rediger pårørende](#)

# Udfordringer og gevinster

- Borgerens egne data
- Standard?
- Ansvar

# Spørgsmål?

